

TECHNICKÁ ZPRÁVA

Název akce:

STAVBA RODINNÉHO DOMU na parcele 569/70 k. ú. Havlíčkův Brod

Datum vytvoření přílohy:

Květen 2024

Zhotovitel projektu:

Vít Balcar



ZODPOVĚDNÝ PROJEKTANT Balcar Vít	VYPRACOVAL Balcar Vít	KONTROLOVAL Ing. WASSERBAUER	STŘEDNÍ PRŮMYŠLOVÁ ŠKOLA STAVĚBNÍ KADEMIE STANISLAVA BECHYNĚ JILAVSKÁ 628 HAVLÍČKŮV BROD
INVESTOR: MUDr. Ondráček Ondřej, MUDr. Ondráčková Iveta, Na Spravedlnosti 3217 STAVĚBNÍ ÚŘAD: MÚU Havlíčkův Brod			FORMÁT: A 4 DATUM: 18.05.2024 STUPĚŇ: ŠKOLNÍ Č. ZAKÁZKY: 36-2023/24-01 MĚŘÍTKO: C VÝKRESU
RODINNÝ DŮM k.ú. HAVLÍČKŮV BROD, p.č. 659/72 ARCHITEKTONICKÉ VÝKRESY			TECHNICKÁ ZPRÁVA

1. Identifikační údaje

1.1 Údaje o stavbě

a) název stavby

- novostavba rodinného domu na parcele 659/72, k. ú. Havlíčkův Brod

b) místo stavby (adresa, čísla popisná, katastrální území, parcelní čísla pozemků)

Místo stavby : k. ú. Havlíčkův Brod

č. parcely: : **st. 8234**

výměra m² : 838 m²

druh pozemku : orná půda

způsob ochrany : nejsou evidovány žádné způsoby ochrany

Vlastník : MUDr. Ondráček Ondřej, MUDr. Ondráčková Iveta, Havlíčkův Brod Na Spravedlnosti 3217

1.2 Údaje o vlastníkov

a) jméno, příjmení a místo trvalého pobytu (fyzická osoba) nebo

b) jméno, příjmení, obchodní firma, IČ, bylo-li přiděleno, místo podnikání (fyzická osoba podnikající) nebo

c) obchodní firma nebo název, IČ, bylo-li přiděleno, adresa sídla (právnícká osoba)

MUDr. Ondráček Ondřej, MUDr. Ondráčková Iveta, Havlíčkův Brod Na Spravedlnosti 3217

1.3 Údaje o zpracovateli dokumentace

a) jméno, příjmení, obchodní firma, IČ, bylo-li přiděleno, místo podnikání (fyzická osoba podnikající) nebo obchodní firma nebo název, IČ, bylo-li přiděleno, adresa sídla (právnícká osoba),

b) jméno a příjmení (fyzická osoba)

Vít Balcar

2. Seznam vstupních podkladů

Vlastní studentský projekt v 3. ročníku.

3. Údaje o území

Údaje o ochraně území podle jiných právních předpisů (památková rezervace, památková zóna, zvláště chráněné území, záplavové území apod.)

Rodinný dům se nenachází v záplavovém území ani v žádné památkové zóně či rezervaci.

4. Údaje o stavbě

a) účel užívání stavby,

Objekt slouží jako rodinný dům.

Legenda místností

1.P.

Pracovna	15,74 m ²
Obývací pokoj + jídelna	76,01 m ²
Zádveří	7,28 m ²
Hala	16,92 m ²
WC	3,78 m ²
Technická místnost	13,16 m ²
	132,89 m ²

2.P.

Ložnice	21,62 m ²
Dětský pokoj 1	17,29 m ²
Koupelna	5,12 m ²
WC	2,35 m ²
Dětský pokoj 2	20,94 m ²
Šatna	4,21 m ²
Chodba	20,92 m ²
Šatna rodiče	4,15 m ²
Koupelna rodiče	8,07 m ²
	104,67 m ²

b) trvalá nebo dočasná stavba,

Trvalá stavba.

c) údaje o ochraně stavby podle jiných právních předpisů (kulturní památka apod.),

Stavba není nijak chráněna.

d) kapacity stavby (zastavěná plocha, obestavěný prostor, užitná plocha, počet funkčních jednotek a jejich velikosti, počet uživatelů/ pracovníků apod.),

Zastavěná plocha objektu je: 237,56 m²

Navrhovaný počet osob: 5

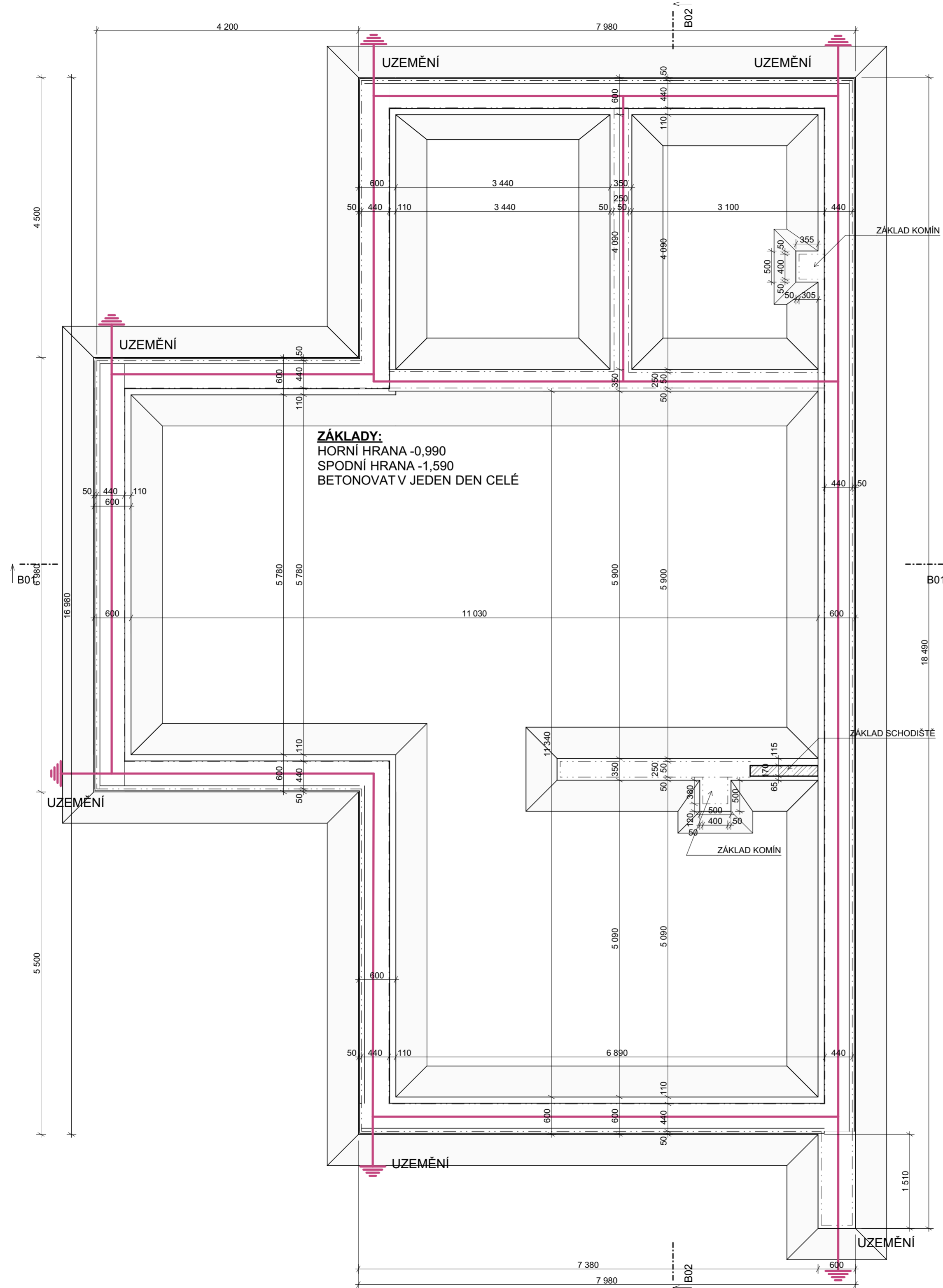

ZODPOVĚDNÝ PROJEKTANT Balcar Vít	VYPRACOVAL Balcar Vít	KONTROLOVAL Ing. WASSERBAUER	STŘEDNÍ PRŮMYSLOVÁ ŠKOLA STAVEBNÍ AKADEMIE STANISLAVA BECHYŇE JIHLAVSKÁ 628 HAVLÍČKŮV BROD
INVESTOR MUDr. Ondřej Ondřej, MUDr. Ondřejková Iveta, Na Spravedlnosti 3217	STAVEBNÍ ÚŘAD MÚO Havlíčkův Brod	FORMÁT A 2	DATUM 18.05.2024
RODINNÝ DŮM k.ú. HAVLÍČKŮV BROD, p.č.659/72 ARCHITEKTONICKE VÝKRESY			ŠKOLNÍ
ZÁKLADY			Č. VÝKRESU 2.1.
MĚŘÍTKO 1:50			Č. ZAKÁZKY 3A-2023/24-01

LEGENDA MATERIÁLŮ:

B01

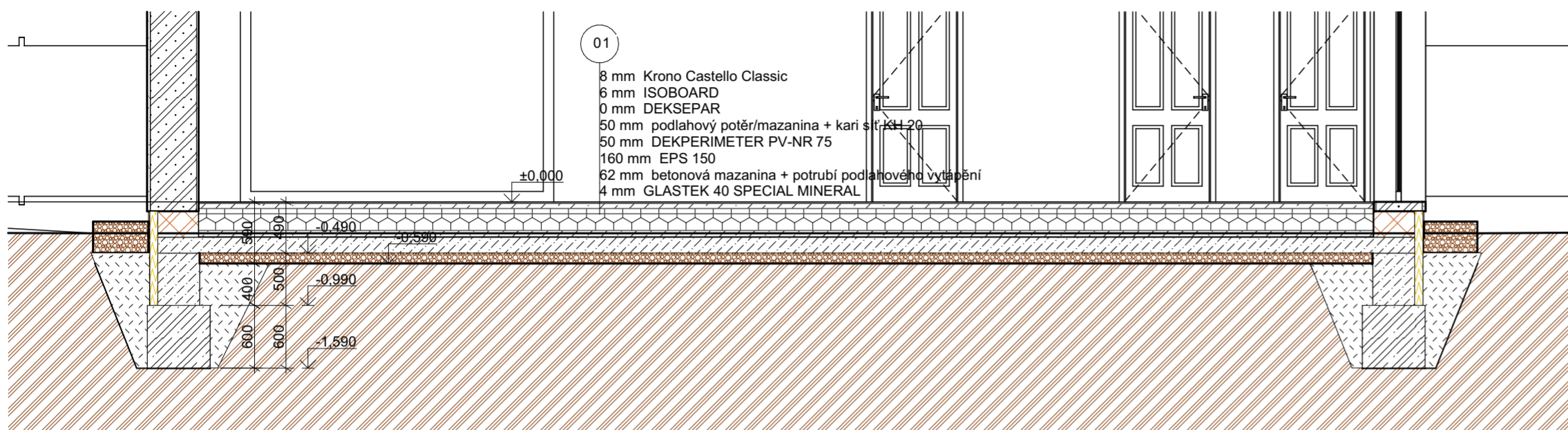

B02

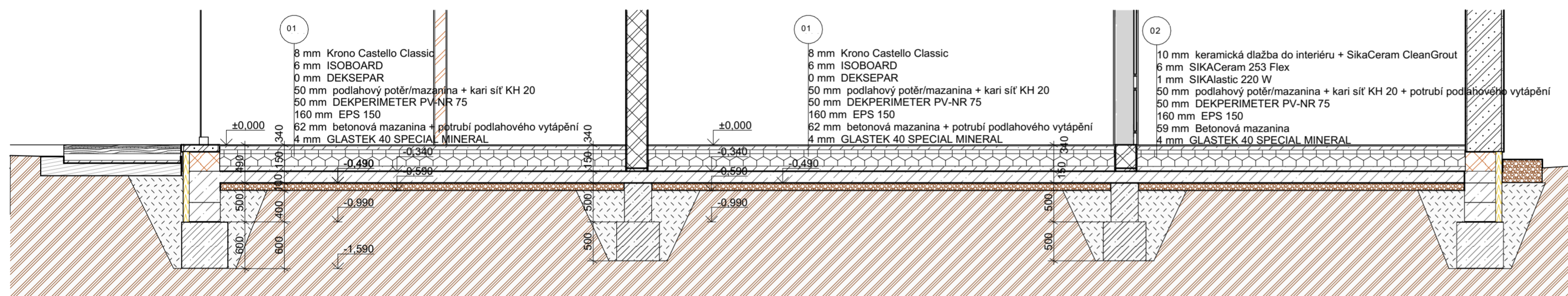

-  ŽELEZOBETON C20/25
-  BETON C20/25
-  TEPELNÁ IZOLACE XP
-  ZEMINA PŮVODNÍ
-  ZÁSYP
-  NÁSYP



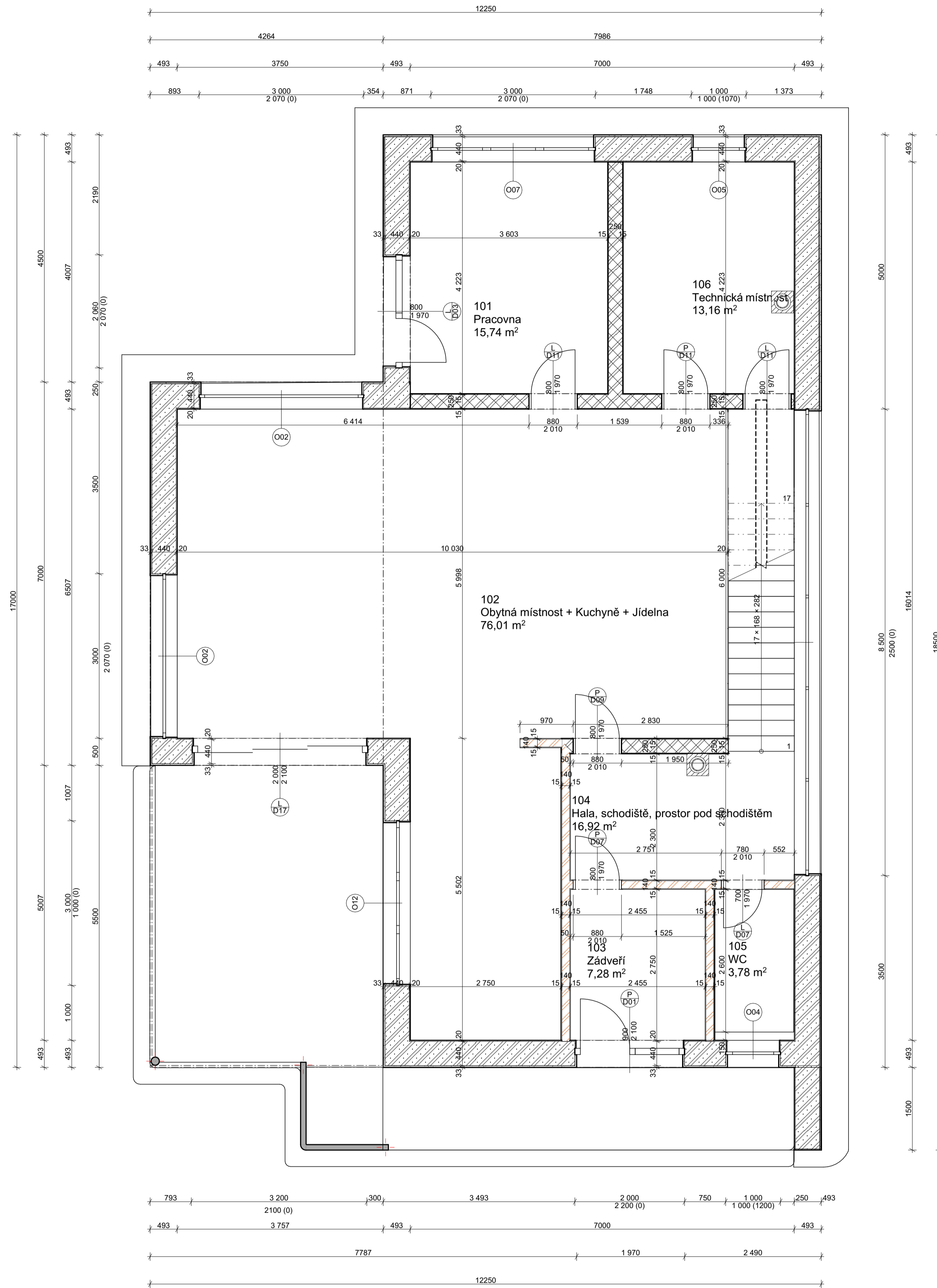

ZODPOVĚDNÝ PROJEKTANT Balcar Vit	VYPRACOVAL Balcar Vit	KONTROLOVAL Ing. WASSERBAUER	STŘEDNÍ PRŮMYSLOVÁ ŠKOLA STAVĚBNÍ AKADEMIE STANISLAVA BECHYNĚ JHLAVSKÁ 628 HAVLÍČKŮV BROD
INVESTOR MUDr. Ondřej Ondřej, MUDr. Ondřejková Iveta, Na Spravedlnosti 3217	STAVEBNÍ ÚŘAD - MÚO Havlíčkův Brod	FORMÁT A 2	DATUM 18.05.2024
RODINNÝ DŮM k.ú. HAVLÍČKŮV BROD, p.č.659/72 ARCHITEKTONICKE VÝKRESY		ŠKOLNÍ	Č. ZAKÁZKY 3A-2023/24-01
ZÁKLADY ŘEZY		MĚŘÍTKO 1:50	Č. VÝKRESU 2.2.

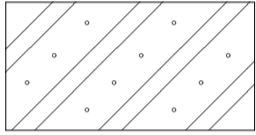

TABULKA MÍSTNOSTÍ					
ČÍSLO	NÁZEV MÍSTNOSTI	PLOCHA m2	PODLAHA	STĚNY	STROP
101	PRACOVNA	15,74	VINYLOVÁ PODLAHA	ŠTUKOVÁ OMÍTKA	CEMENTOVÁ OMÍTKA
102	OBÁVACÍ POKOJ + KUCHYNĚ	76,01	VINYLOVÁ PODLAHA	ŠTUKOVÁ OMÍTKA	CEMENTOVÁ OMÍTKA
103	ZÁDVEŘÍ	7,28	VINYLOVÁ PODLAHA	ŠTUKOVÁ OMÍTKA	CEMENTOVÁ OMÍTKA
104	HALA	16,92	VINYLOVÁ PODLAHA	ŠTUKOVÁ OMÍTKA	CEMENTOVÁ OMÍTKA
105	WC	3,78	KERAMICKÁ DLAŽBA	ŠTUKOVÁ OMÍTKA	CEMENTOVÁ OMÍTKA
106	TECHNICKÁ MÍSTNOST	13,16	KERAMICKÁ DLAŽBA	ŠTUKOVÁ OMÍTKA	CEMENTOVÁ OMÍTKA
CELKOVÁ PLOCHA (m2) :		132,89			

LEGENDA MATERIÁLŮ

-  HELUZ FAMILY 44 2 IN 1 BROOUŠENÁ
-  HELUZ UNI 25 BROUŠENÁ
-  HELUZ 14 BROUŠENÁ, PU PĚNA

LEGENDA ZNAČENÍ

-  K Schiedel UNI Sma

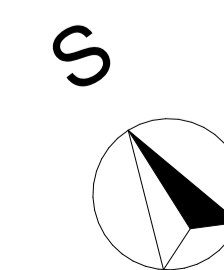

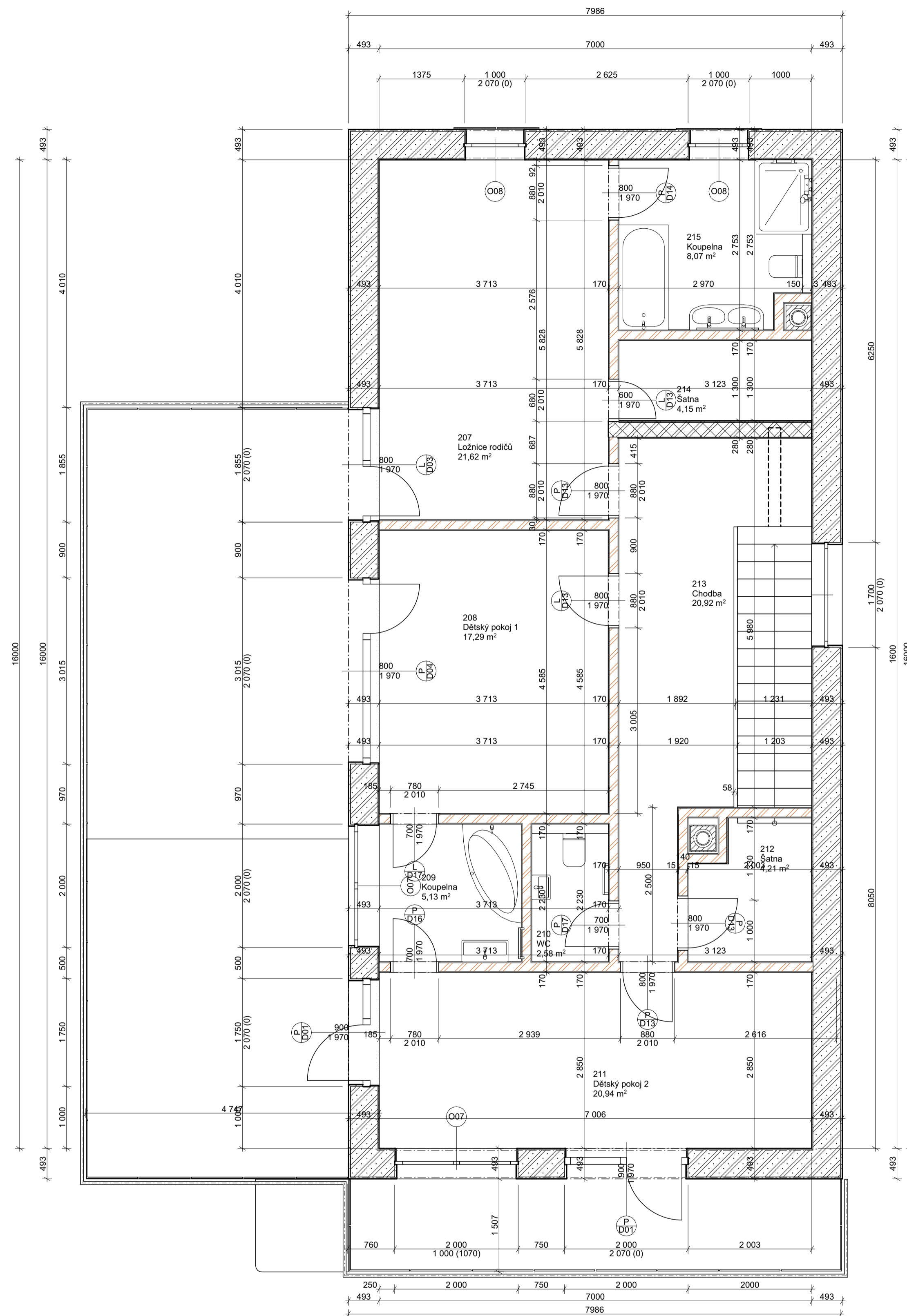

ZODPOVĚDNÝ PROJEKTANT Balcar Vit	VYPRACOVAL Balcar Vit	KONTROLOVAL Ing. WASSERBAUER	STŘEDNÍ PRŮMYSLOVÁ ŠKOLA STAVEBNÍ AKADEMICKÁ STANISLAVA BECHYNĚ JHLAVSKÁ 628 HAVLÍČKŮV BROD
INVESTOR MUDr. Ondráček Ondřej, MUDr. Ondráčková Iveta, Na Spravedlnosti 3217 STAVEBNÍ ÚŘAD : MÚ Havlíčkův Brod			FORMÁT A 1
RODINNÝ DŮM k.ú. HAVLÍČKŮV BROD, p.č. 659/72 ARCHITEKTONICKÉ VÝKRESY			DATUM 18.05.2024
1.p.			STUPEŇ SKOLNÍ
			Č. ZAKÁZKY 3A-2023/24-01
			MĚŘÍTKO 1:50
			Č. VÝKRESU 3.1.

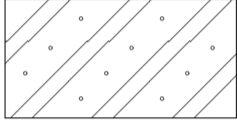

TABULKA MÍSTNOSTÍ					
ČÍSLO	NÁZEV MÍSTNOSTI	PLOCHA m2	PODLAHA	STĚNY	STROP
207	LOŽNICE RODIČŮ	21,62	VINYLOVÁ PODLAHA	ŠTUKOVÁ OMÍTKA	CEMENTOVÁ OMÍTKA
208	DĚTSKÝ POKOJ 1	17,29	VINYLOVÁ PODLAHA	ŠTUKOVÁ OMÍTKA	CEMENTOVÁ OMÍTKA
209	KOUPELNA	5,12	KERAMICKÁ DLAŽBA	ŠTUKOVÁ OMÍTKA	PANELY Z PVC
210	WC	2,35	KERAMICKÁ DLAŽBA	ŠTUKOVÁ OMÍTKA	CEMENTOVÁ OMÍTKA
211	DĚTSKÝ POKOJ 2	20,94	VINYLOVÁ PODLAHA	ŠTUKOVÁ OMÍTKA	CEMENTOVÁ OMÍTKA
212	ŠATNA	4,21	VINYLOVÁ PODLAHA	ŠTUKOVÁ OMÍTKA	CEMENTOVÁ OMÍTKA
213	CHOTBA	20,92	VINYLOVÁ PODLAHA	ŠTUKOVÁ OMÍTKA	CEMENTOVÁ OMÍTKA
214	ŠATNA RODIČE	4,15	VINYLOVÁ PODLAHA	ŠTUKOVÁ OMÍTKA	CEMENTOVÁ OMÍTKA
215	KOUPELNA RODIČE	8,07	KERAMICKÁ DLAŽBA	ŠTUKOVÁ OMÍTKA	PANELY Z PVC
CELKOVÁ PLOCHA (m2) :		104,67			

LEGENDA MATERIÁLŮ

-  HELUZ FAMILY 44 2 IN 1 BROOUŠENÁ
-  HELUZ UNI 25 BROOUŠENÁ
-  HELUZ 14 BROOUŠENÁ, PU PĚNA

LEGENDA ZNAČENÍ



-  K Schiedel UNI Sma



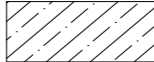

ZODPOVĚDNÝ PROJEKTANT Balcar Vit	VYPRACOVAL Balcar Vit	KONTROLOVAL Ing. WASSERBAUER	STŘEDNÍ PRŮMYSLOVÁ ŠKOLA STANISLAVA BECHYNĚ JHLAVSKÁ 628 HAVLÍČKŮV BROD
INVESTOR MUDr. Ondřej Ondřík, MUDr. Ondráčková Iveta, Na Spravedlnosti 3217 STAVEBNÍ ÚRAD : MÚ Havlíčkův Brod			FORMÁT A 1
RODINNÝ DŮM k.ú. HAVLÍČKŮV BROD, p.č. 659/72 ARCHITEKTONICKÉ VÝKRESY			DATUM 18.05.2024
2.p.			STUPEŇ SKOLNÍ
			Č. ZAKÁZKY 3A-2023/24-01
			MĚŘÍTKO 1:50
			Č. VÝKRESU 3.2.

LEGENDA MATERIÁLŮ ARCHICADU

-  ŽELEZOBETON C20/25
-  BETON C20/25
-  TEPELNÁ IZOLACE XPS
-  ZEMINA PŮVODNÍ
-  ZÁSYP
-  NÁSYP
-  HELUZ FAMILY 44 2in1
-  HELUZ UNI 25
-  HELUZ 14
-  PANEL SPIROLL

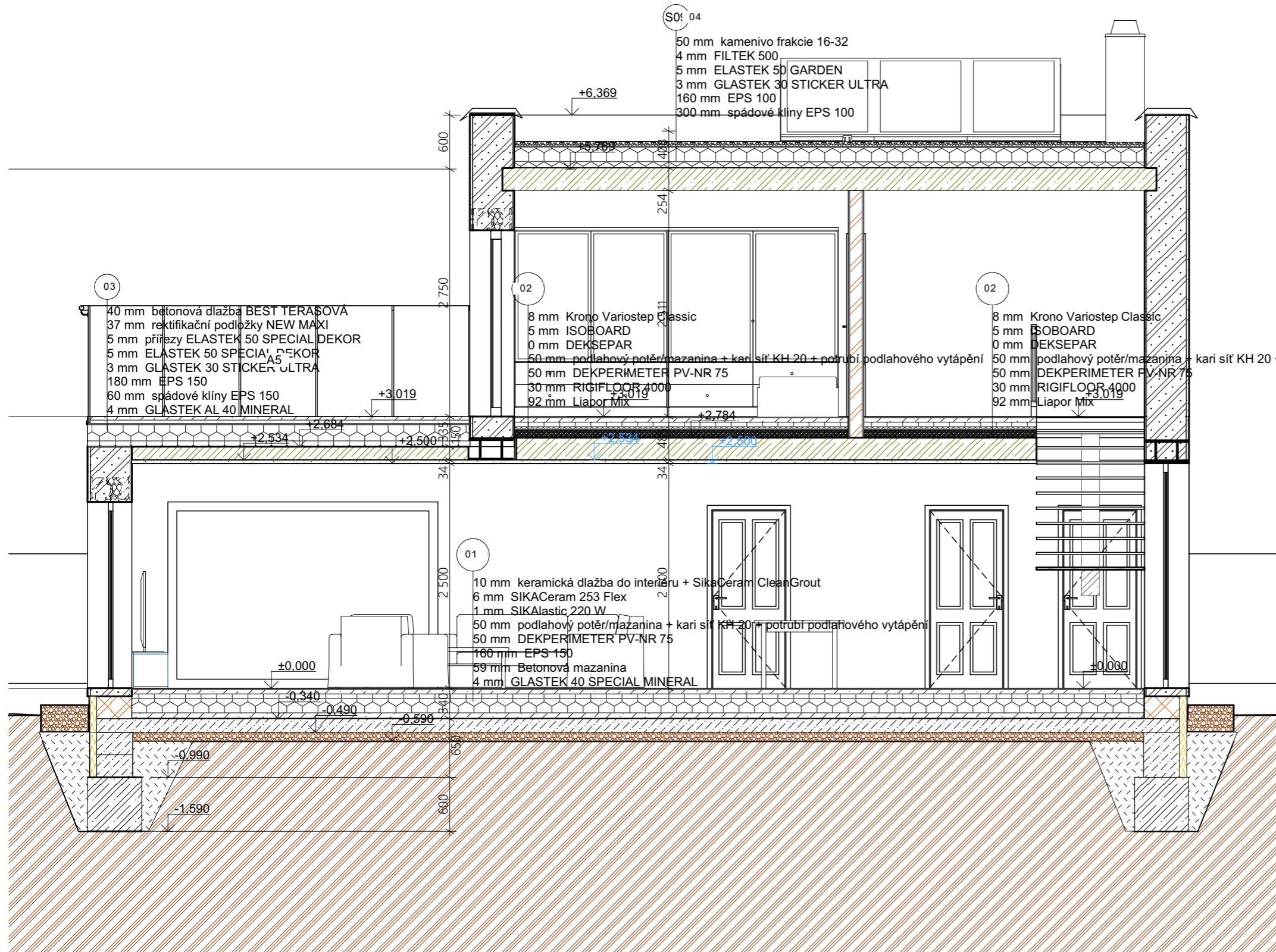

ZODPOVĚDNÝ PROJEKTANT Balcar Vít	VYPRACOVAL Balcar Vít	KONTROLOVAL Ing. WASSERBAUER	STŘEDNÍ PRŮMYSLOVÁ ŠKOLA STAVEBNÍ AKADEMIEKA STANISLAVA BECHYNĚ JHLAVSKÁ 628 HAVLÍČKŮV BROD
INVESTOR MUDr. Ondřejek Ondřej, MUDr. Ondřejková Iveta, Na Spravedlnosti 3217	STAVEBNÍ ÚŘAD : MÚO Havlíčkův Brod		FORMÁT A3
RODINNÝ DŮM k.ú. HAVLÍČKŮV BROD, p.č.659/72 ARCHITEKTONICKÉ VÝKRESY			DATUM 18.05.2024
ŘEZ PŘÍČNÝ			STUPĚŇ ŠKOLNÍ
			Č. ZAKÁZKY 3A-2023/24-01
			MĚŘÍTKO 1:50
			Č. VÝKRESU 4.1.

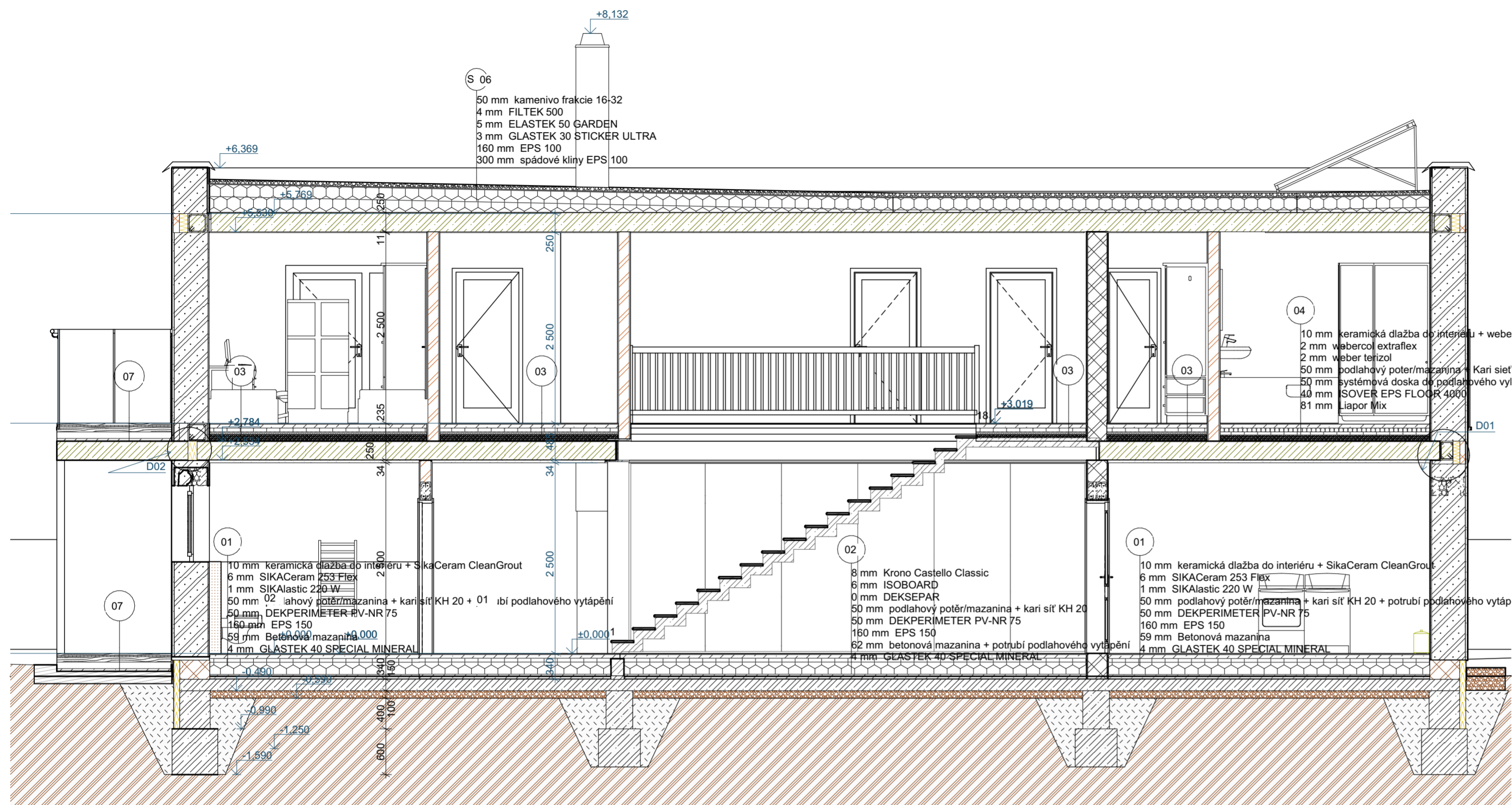

- LEGENDA MATERIÁLŮ:**
- ZEMINA PŮVODNÍ
 - NÁSYP
 - ŽELEZOBETON C20/25
 - TI XPS
 - PANEL SPIROLL
 - HELUZ FAMILY 44 2in1
 - HELUZ UNI 25
 - HELUZ 14
 - SÁDROKARTONOVÁ PŘEDSTĚNA



D01

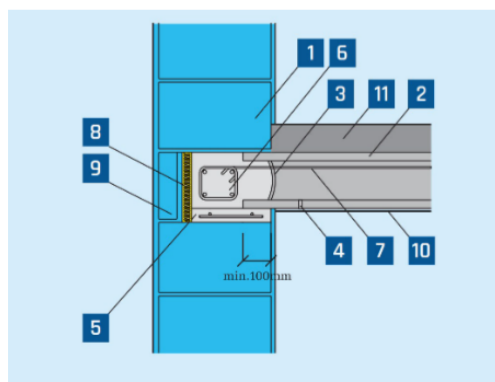

D02

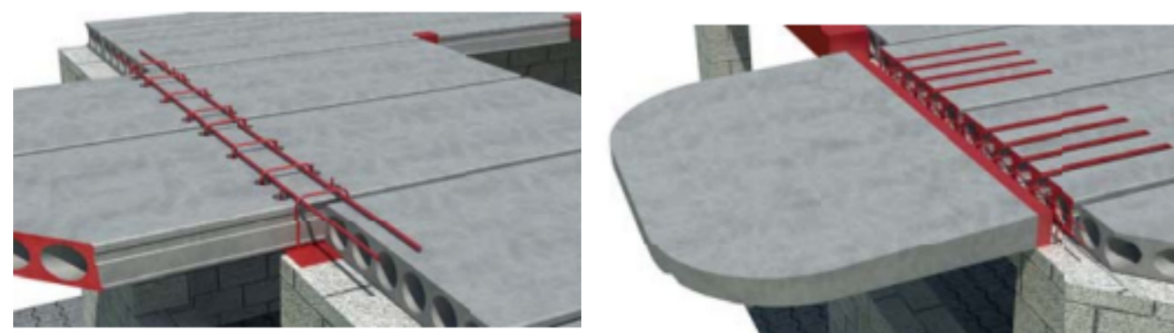

03

- 8 mm Krono Variostep Classic
- 5 mm ISOBOARD
- 0 mm DEKSEPAR
- 50 mm podlahový potěr/mazanina + kari síť KH 20 + potrubí podlahového vytápění
- 50 mm DEKPERIMETER PV-NR 75
- 30 mm RIGIFLOOR 4000
- 92 mm Liapor Mix

07

- prkno hoblované slezský modřín 28 mm
- terasová lišta 16 mm
- hranol podkladní slezský modřín 70 mm
- rektifikační podložky NEW MAXI WOOD 86 mm
- betonová dlažba BEST TERASOVÁ 35 mm

Uložení stropních dílců na obvodovou stěnu na roznášecí mazaninu

ZODPOVĚDNÝ PROJEKTANT Balcar Vit	VYPRACOVAL Balcar Vit	KONTROLOVAL Ing. WASSERBAUER	STŘEDNÍ PRŮMYSLOVÁ ŠKOLA STAVEBNÍ AKADEMIE STANISLAVA BECHYNĚ JHLAVSKÁ 628 HAVLIČKŮV BROD
INVESTOR MUDr. Ondřej Ondřej, MUDr. Ondřejková Iveta, Na Spravedlnosti 3217	STAVEBNÍ ÚŘAD - MÚO Havlíčkův Brod		FORMÁT A 2
RODINNÝ DŮM k.ú. HAVLIČKŮV BROD, p.č.659/72 ARCHITEKTONICKÉ VÝKRESY			DATUM 18.05.2024
ŘEZ PODÉLNÝ			STUPEŇ ŠKOLNÍ
			Č. ZAKÁZKY 3A-2023/24-01
			Č. VÝKRESU 4.2.

POHLED JIŽNÍ

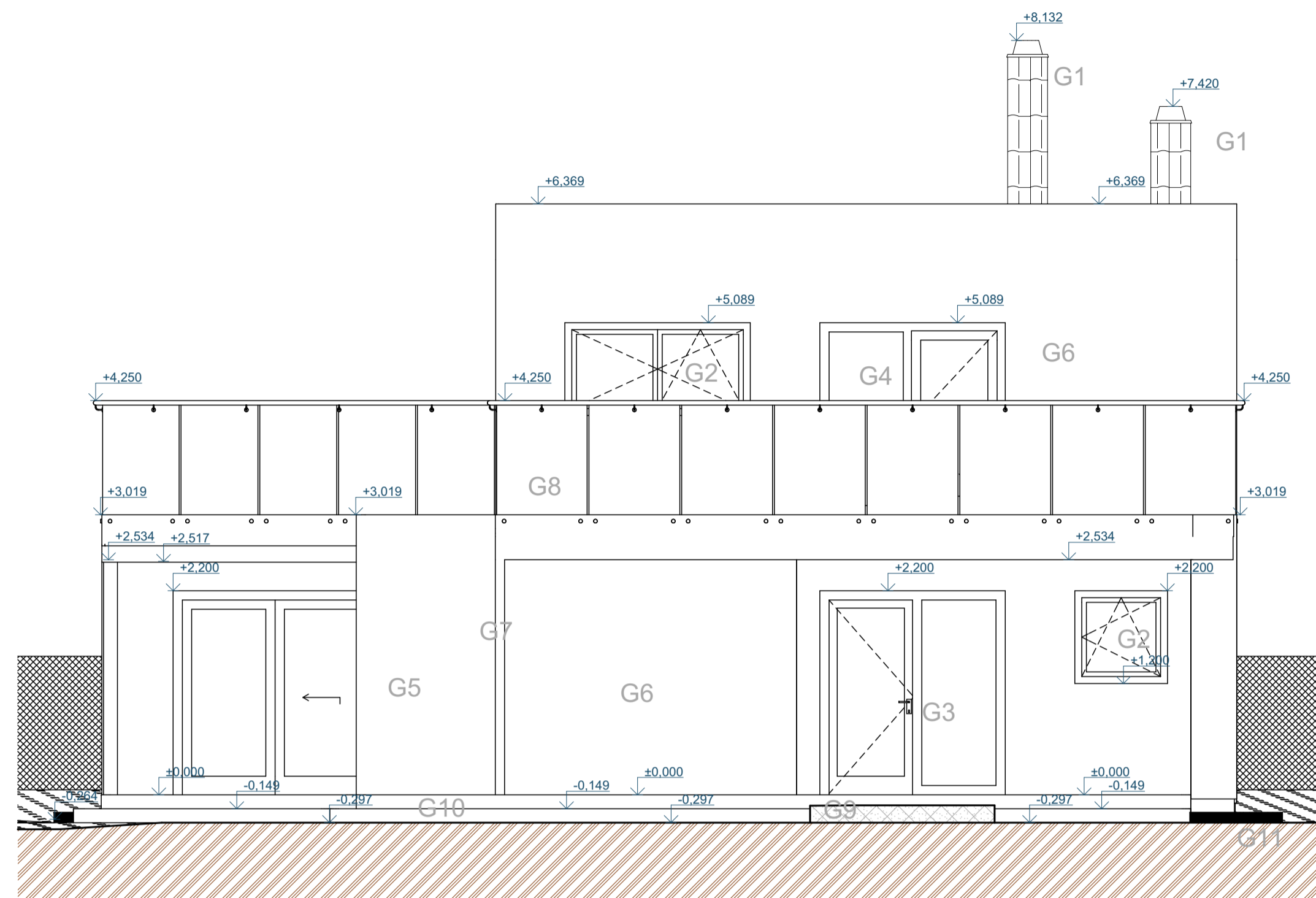

LEGENDA POVRCHŮ:

- G1 SCHIELER UNI SMART
- G2 HLINÍKOVÁ OKNA FUTURA EXKLÚZIVE RAL 7016
- G3 VSTUPNÍ DVEŘE DŘEVĚNÉ, POVRCH NÁTĚR RAL 7016
- G4 BALKONOVÉ DVEŘE PLASTOVÉ REHAU ANTRACIT
- G5 PLETIVO POZINK + POPLASTOVÁNO VELIKOST OKA 55mm PORŮST PSÍM VÍNEM
- G6 SILIKONOVÁ OMÍTKA BÍLÁ
- G7 OCELOVÝ SLOUPEK ANTRACIT
- G8 SKLENĚNÉ ZÁBRADLÍ VRSTVENÉ VSG
- G9 ZÁMKOVÁ DLAŽBA
- G10 DŘEVĚNÁ TERASA LAK PŘÍRODNÍ
- G11 OKAPOVÝ CHODNÍČEK ŠTĚRK FRAKCE 8/16

POHLED ZÁPADNÍ

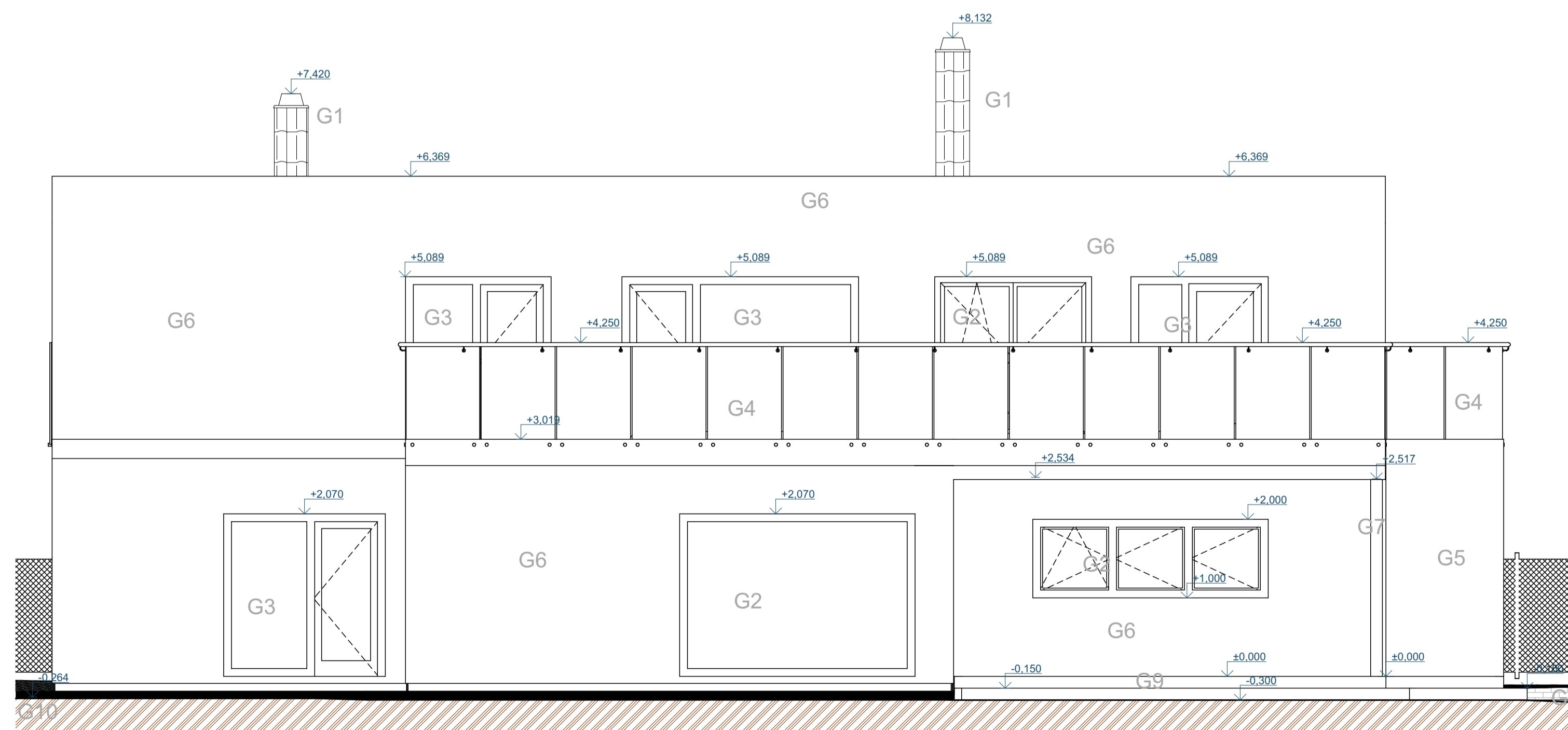

LEGENDA POVRCHŮ:

- G1 SCHIEDER UNI SMART
- G2 HLINÍKOVÁ OKNA FUTURA EXKLÚZIVE RAL 7016
- G3 BALKONOVÉ DVEŘE PLASTOVÉ REHAU ANTRACIT
- G4 SKLENĚNÉ ZÁBRADLÍ VRSTVENÉ VSG
- G5 PLETIVO POZINK + POPLASTOVÁNO VELIKOST OKA 55mm PORŮST PSÍM VÍNEM
- G6 SILIKONOVÁ OMÍTKA BÍLÁ
- G7 OCELOVÝ SLOUPEK ANTRACIT
- G8 ZÁMKOVÁ DLAŽBA
- G9 DŘEVĚNÁ TERASA LAK PŘÍRODNÍ
- G10 OKAPOVÝ CHODNÍČEK ŠTĚRK FRAKCE 8/16



ZODPOVĚDNÝ PROJEKTANT Balcar Vit	VYPRACOVAL Balcar Vit	KONTROLOVAL Ing. WASSERBAUER	STŘEDNÍ PRŮMYSLOVÁ ŠKOLA STAVEBNÍ AKADEMIE STANISLAVA BECHYNĚ JHLAVSKÁ 628 HAVLÍČKŮV BROD
INVESTOR MUDr. Ondráček Ondřej, MUDr. Ondráčková Iveta, Na Spravedlnosti 3217 STAVEBNÍ ÚŘAD: MÚ Havlíčkův Brod			FORMÁT A 1
RODINNÝ DŮM k.ú. HAVLÍČKŮV BROD, p.č. 659/72 ARCHITECTONICKÉ VÝKRESY			DATUM 18.05.2024
POHLEDY 1.			STUPĚN SKOLNÍ
			Č. ZAKÁZKY 3A-2023/24-01
			Č. VÝKRESU 5.1.

POHLED SEVERNÍ

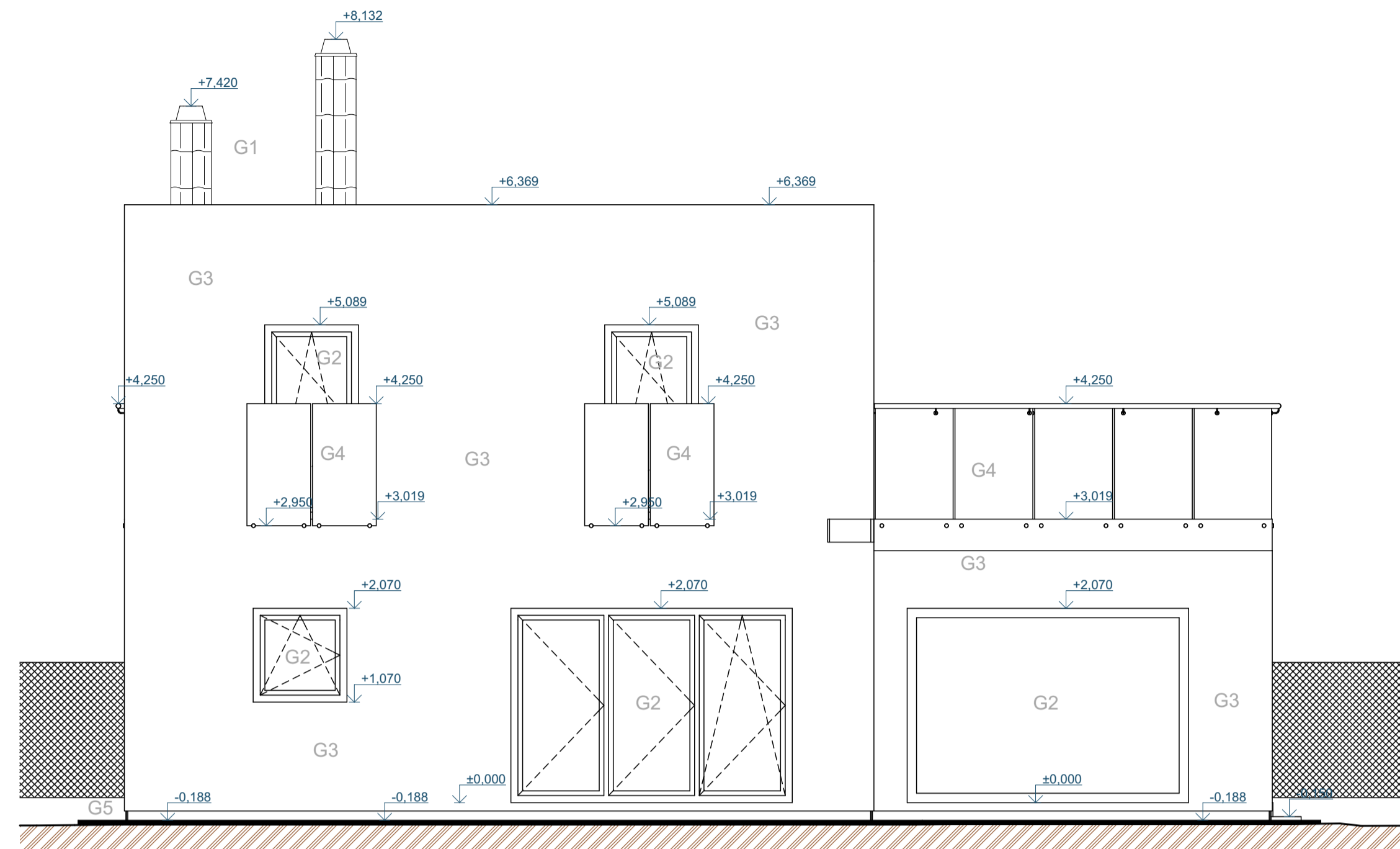

LEGENDA POVRCHŮ:

G1 SCHIEDEL UNI SMART
 G2 HLINÍKOVÁ OKNA FUTURA
 EXKLUZIVE RAL 7016
 G3 SILIKONOVÁ OMÍTKA BÍLÁ
 G4 SKLENĚNÉ ZÁBRADLÍ
 VRSTVENÉ VSG
 G5 OKAPOVÝ CHODNÍČEK
 ŠTERK FRAKCE 8/16

POHLED VÝCHODNÍ

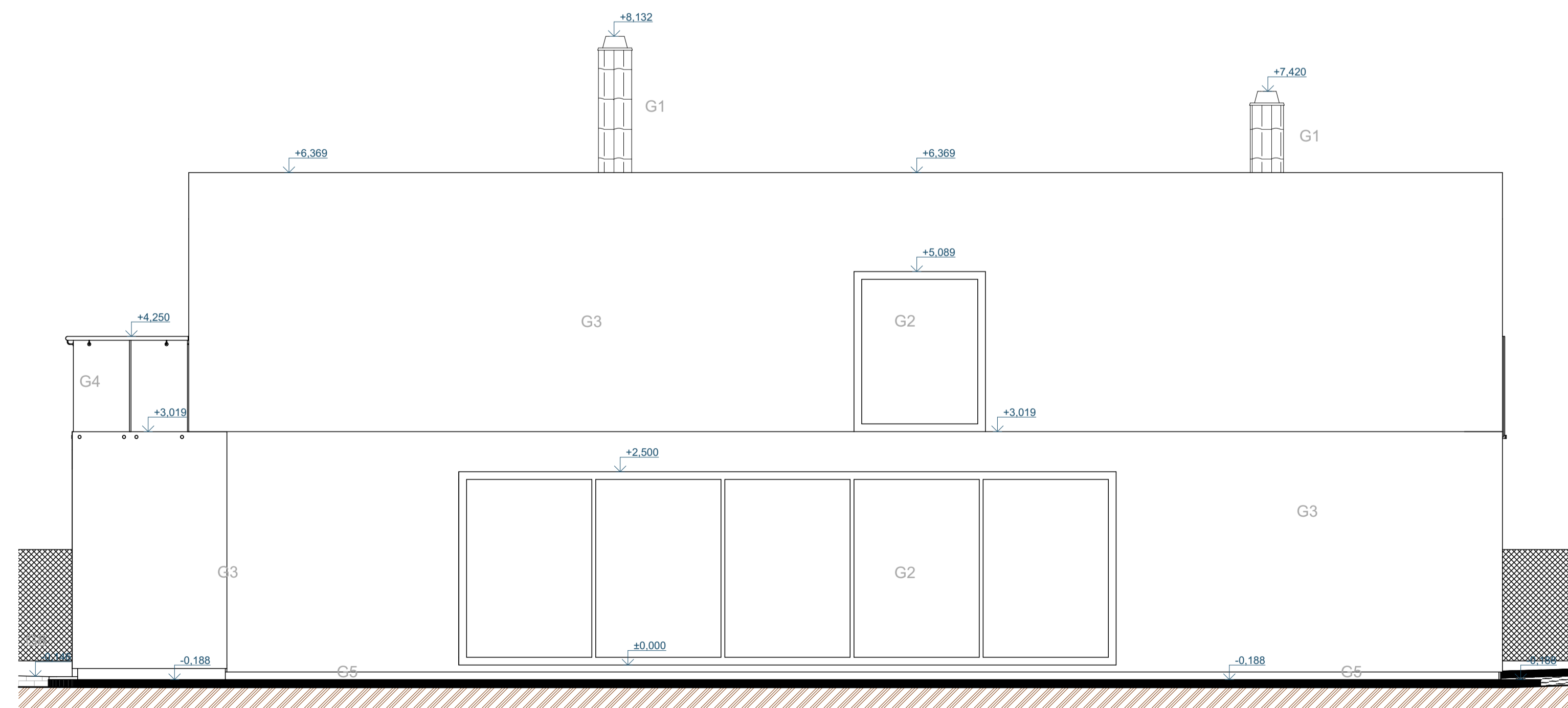

LEGENDA POVRCHŮ:

G1 SCHIEDEL UNI SMART
 G2 HLINÍKOVÁ OKNA FUTURA
 EXKLUZIVE RAL 7016
 G3 SILIKONOVÁ OMÍTKA BÍLÁ
 G4 SKLENĚNÉ ZÁBRADLÍ
 VRSTVENÉ VSG
 G5 OKAPOVÝ CHODNÍČEK
 ŠTERK FRAKCE 8/16
 G6 ZÁMKOVÁ DLAŽBA

 **HELUZ**

 **STAWEBNICE**

 **SP33**
 HAVLÍČKŮV BROD

ZODPOVĚDNÝ PROJEKTANT Balcar Vit	VYPRACOVAL Balcar Vit	KONTROLOVAL Ing. WASSERBAUER	STŘEDNÍ PRŮMYSLOVÁ ŠKOLA STAVEBNÍ AKADEMIE STANISLAVA BECHYNĚ JHLAVSKÁ 628 HAVLÍČKŮV BROD
INVESTOR MUDr. Ondrášek Ondřej, MUDr. Ondráčková Iveta, Na Spravedlnosti 3217 STAVEBNÍ ÚRAD : MÚ Havlíčkův Brod			FORMÁT A 1
RODINNÝ DŮM k.ú. HAVLÍČKŮV BROD, p.č. 659/72 ARCHITEKTONICKE VÝKRESY			DATUM 18.05.2024
			STUPEŇ SKOLNÍ
			Č. ZAKÁZKY 3A-2023/24-01
POHLEDY 2.			Č. VÝKRESU 5.2.
			MĚŘÍTKO 1:50

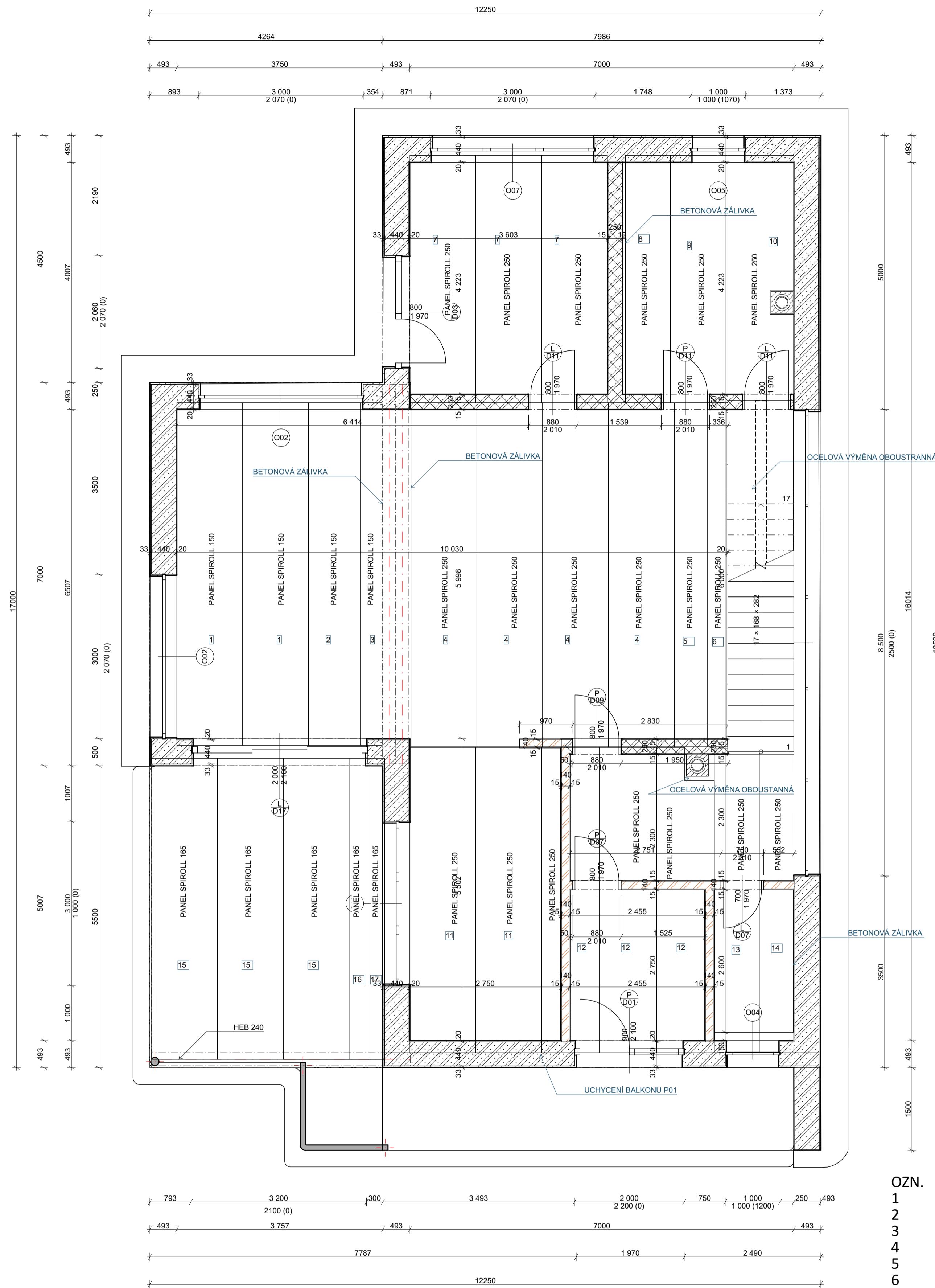

P01

K panelům Spiroll lze uchytit balkóny pomocí tepelně izolačních nosníků. V tomto případě se naruší horní deska panelu v místě dutin, vloží se do nich tahová a smyková výztuž balkónových nosníků a dutiny se zalijí betonem.

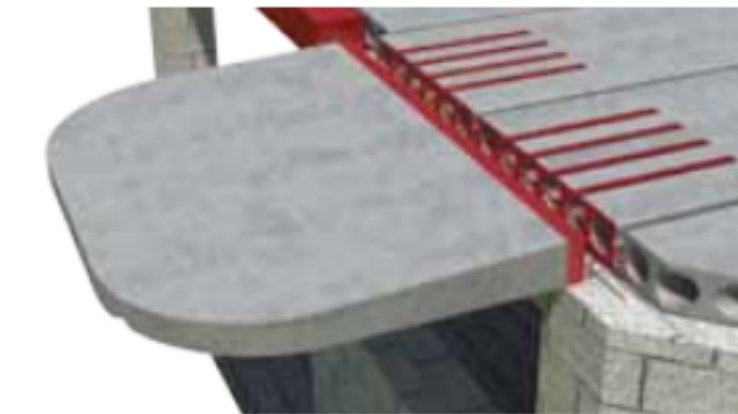

DETAIL UCHYCENÍ BALKONU

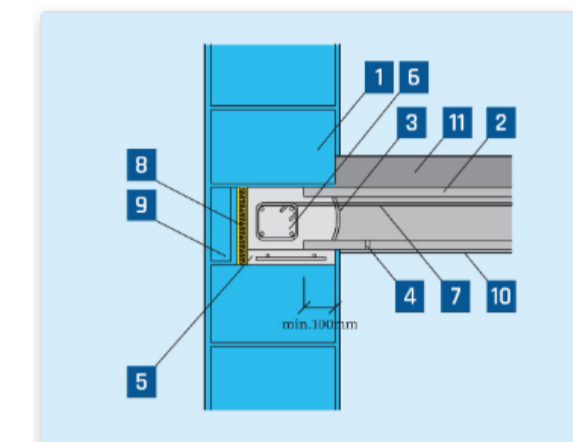

Uložení stropních dílců na obvodovou stěnu na roznášecí mazaninu

Nosné zdivo	1	Věvec v úrovni stropu	6
Stropní panel	2	Zálivková výztuž	7
Úpráva dutin stropních dílců	3	Tepelná izolace věnce	8
Odvahňovací otvory dutin	4	Věncovka z vnějšího líce	9
Roznášecí mazanina tl. 50 mm	5	Povrchová úprava stropu	10
		Vlastní konstrukce podlahy	11

OCELOVÁ VÝMĚNA - DETAIL

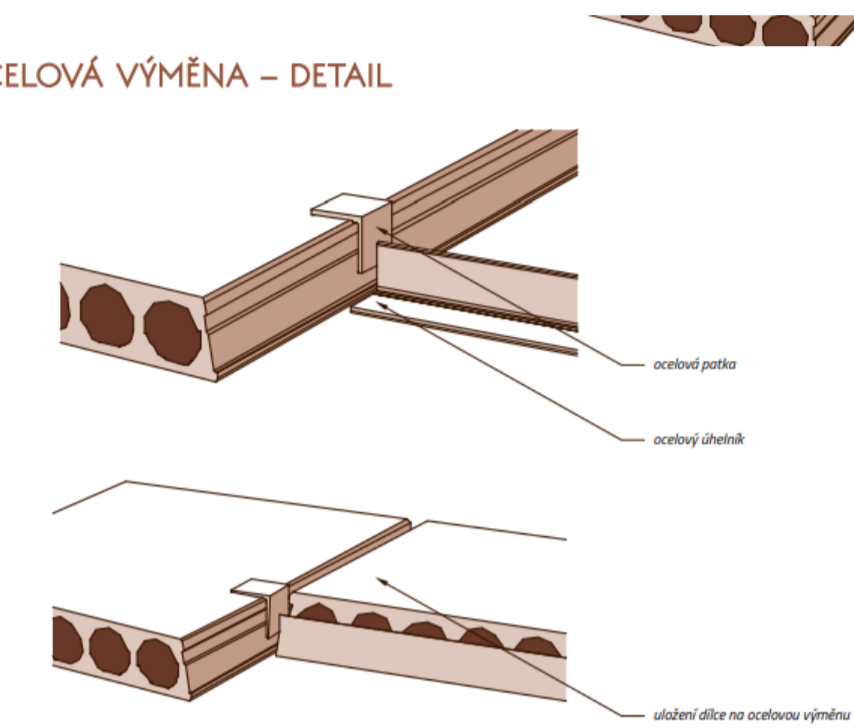

OZN.	NÁZEV	DÉLKA	ŠÍŘKA	VÝŠKA	KS
1	PANEL SPIROLL 150	6250	1200	150	2
2	PANEL SPIROLL 150	6250	950	150	1
3	PANEL SPIROLL 150	6250	390	150	1
4	PANEL SPIROLL 250	6250	1200	250	4
5	PANEL SPIROLL 250	6250	600	250	1
6	PANEL SPIROLL 250	6250	380	250	1
7	PANEL SPIROLL 250	4500	1200	250	3
8	PANEL SPIROLL 250	4500	820	250	1
9	PANEL SPIROLL 250	4500	1050	250	1
10	PANEL SPIROLL 250	6075	1200	250	1
11	PANEL SPIROLL 250	5600	1200	250	2
12	PANEL SPIROLL 250	5600	1050	250	3
13	PANEL SPIROLL 250	5600	820	250	1
14	PANEL SPIROLL 250	5600	600	250	1
15	PANEL SPIROLL 165	5750	1200	165	3
16	PANEL SPIROLL 165	5750	400	165	1
17	PANEL SPIROLL 165	5750	250	165	1

CELKEM
28

ZODPOVĚDNÝ PROJEKTANT Balcar Vit	VYPRACOVAL Balcar Vit	KONTROLOVAL Ing. WASSERBAUER	STŘEDNÍ PRŮMYSLOVÁ ŠKOLA STANISLAVA BECHYNĚ JHLAVSKÁ 628 HAVLÍČKŮV BROD
INVESTOR STAVEBNÍ ÚŘAD : MÚ Havlíčkův Brod	MUDr. Ondráček Ondřej, MUDr. Ondráčková Iveta, Na Spravedlnosti 3217		
RODINNÝ DŮM k.ú. HAVLÍČKŮV BROD, p.č. 659/72 ARCHITEKTONICKE VÝKRESY			FORMÁT A 1
STOP			DATUM 18.05.2024
			STUPEŇ SKOLNÍ
			Č. ZAKÁZKY 3A-2023/24-01
			Č. VÝKRESU 6.

SKLADBA STŘECHY

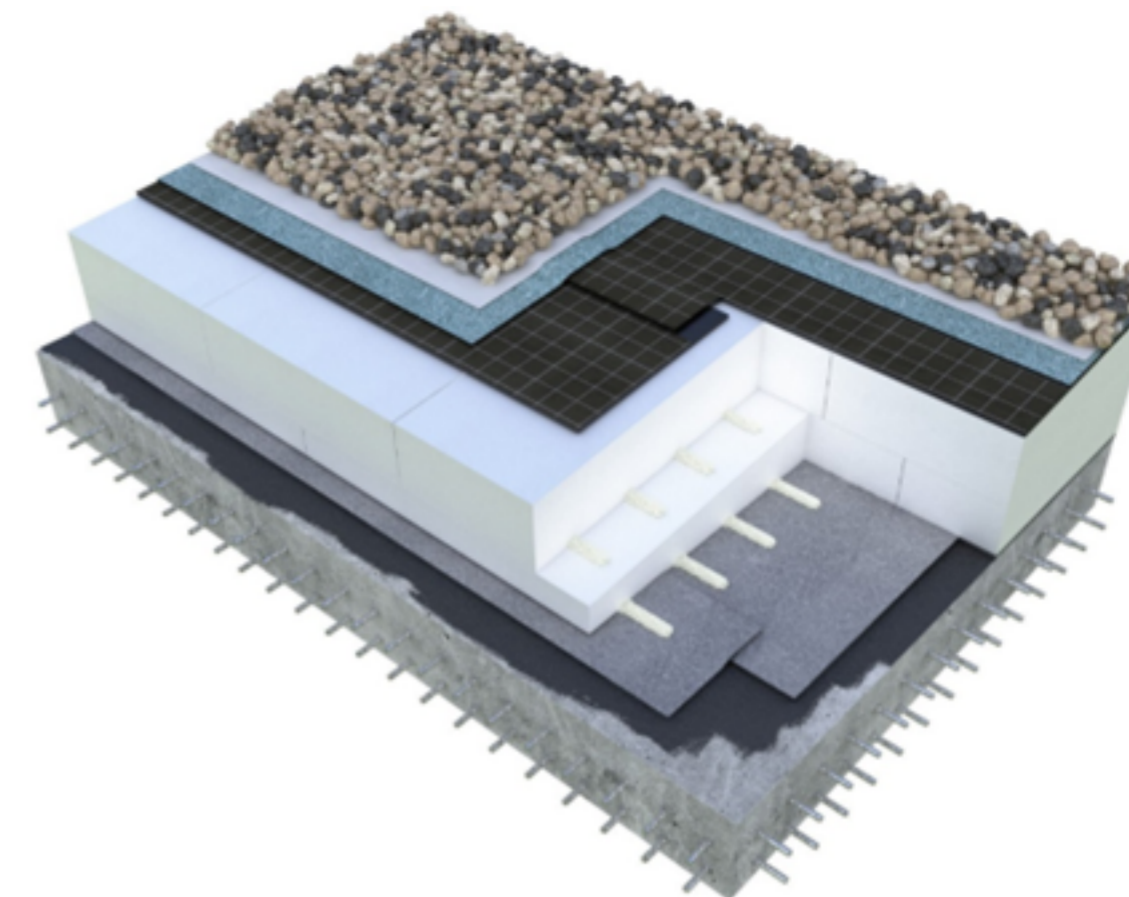
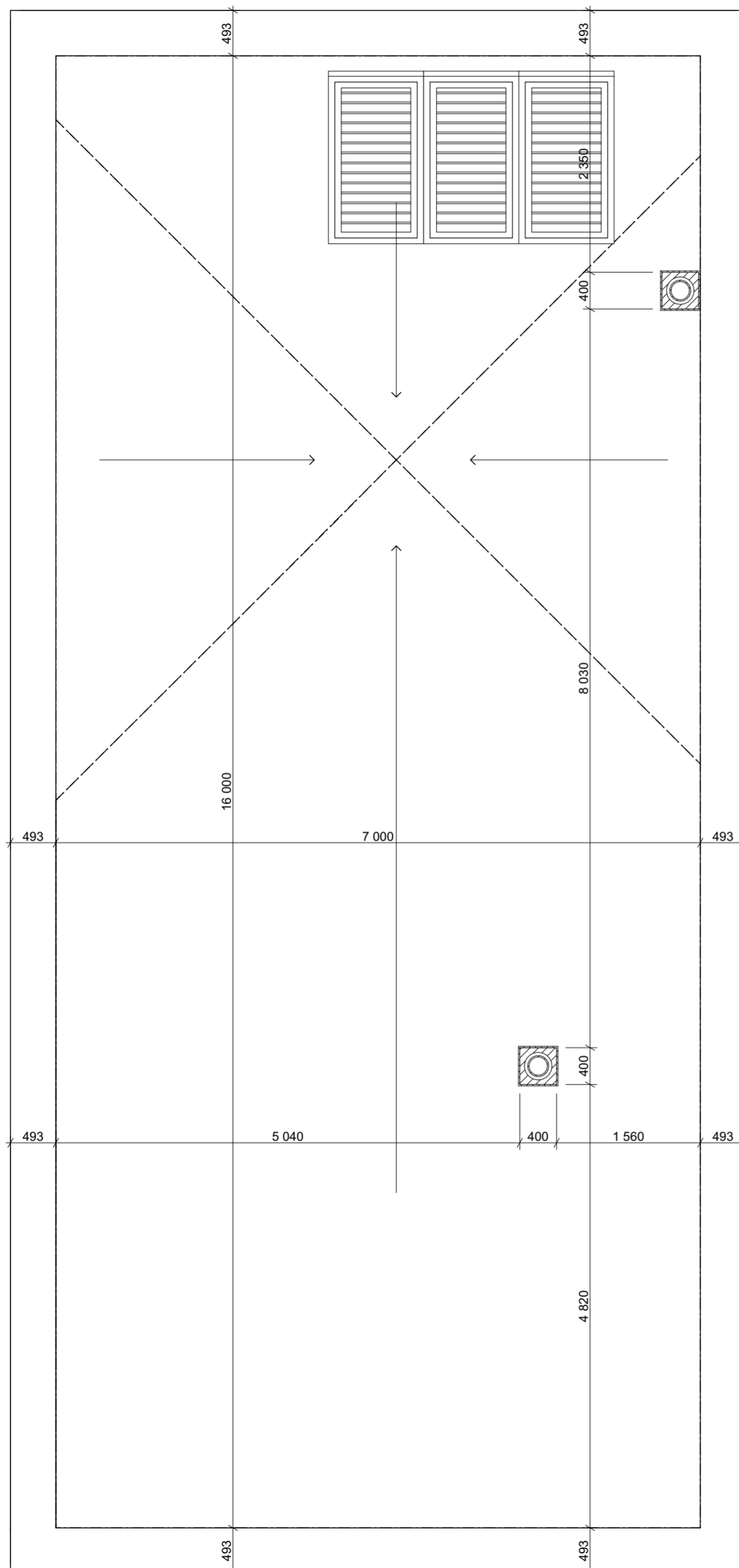

a.	kamenivo frakcie 16-32	min 50 mm
b.	FILTEK 500	4 mm
c.	ELASTEK 50 GARDEN	5,3 mm
d.	GLASTEK 30 STICKER ULTRA	3 mm
e.	EPS 100	160 mm
f.	INSTA-STIK STD	
g.	spádové klíny EPS 100	Ø 80 mm
h.	INSTA-STIK STD	
i.	GLASTEK AL 40 MINERAL	4 mm
j.	DEKPRIMER	

ZODPOVĚDNÝ PROJEKTANT Balcar Vít	VYPRACOVAL Balcar Vít	KONTROLOVAL Ing. WASSERBAUER	STŘEDNÍ PRŮMYSLOVÁ ŠKOLA STAVĚBNÍ AKADEMIE STANISLAV BECHYŇE JHLAVSKÁ 628 HAVLÍČKŮV BROD
INVESTOR MUDr. Ondřej Ondřej, MUDr. Ondřejková Iveta, Na Spravedlnosti 3217	STAVEBNÍ ÚŘAD MÚO Havlíčkův Brod	FORMÁT A 2	DATUM 18.05.2024
RODINNÝ DŮM k.ú. HAVLÍČKŮV BROD, p.č.659/72 ARCHITEKTONICKE VÝKRESY		STUPEŇ ŠKOLNÍ	Č. ZAKÁZKY 3A-2023/24-01
STŘECHA		MĚŘITKO 1:50	Č. VÝKRESU 7.

DETAIL ULOŽENÍ PLOCHÝCH PŘEKLADŮ V PŘÍČCE ŠÍŘKY 140 MM

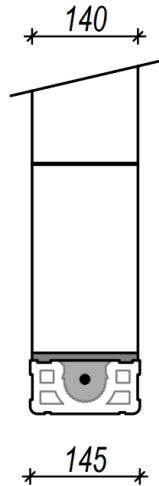

DETAIL ULOŽENÍ NOSNÉHO ŽALUZIOVÉHO PŘEKLADU V OBVODOVÉ ZDI

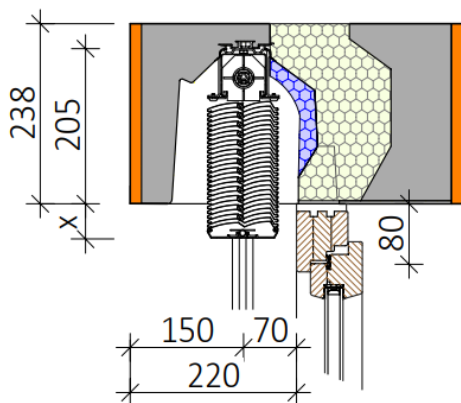

 **HELUZ**

 **STAWEBNICE**

 **SPS**
HAVLÍČKŮV BROD

ZODPOVĚDNÝ PROJEKTANT Balcar Vit	VYPRACOVAL Balcar Vit	KONTROLOVAL Ing. WASSERBAUER	STŘEDNÍ PRŮMYSLOVÁ ŠKOLA STAVEBNÍ AKADEMIE STANISLAVA BECHYNĚ JIHLAVSKÁ 628 HAVLÍČKŮV BROD
INVESTOR : MUDr. Ondráček Ondřej, MUDr. Ondráčková Iveta, Na Spravedlnosti 3217 STAVEBNÍ ÚŘAD : MÚ Havlíčkův Brod			FORMÁT A 4
RODINNÝ DŮM k.ú. HAVLÍČKŮV BROD, p.č.659/72 ARCHITEKTONICKÉ VÝKRESY			DATUM 18.05.2024
			STUPĚN SKOLNÍ
			Č. ZAKÁZKY 3A-2023/24-01
DETAILY			MĚŘÍTKO 1:10
			Č. VÝKRESU 8.

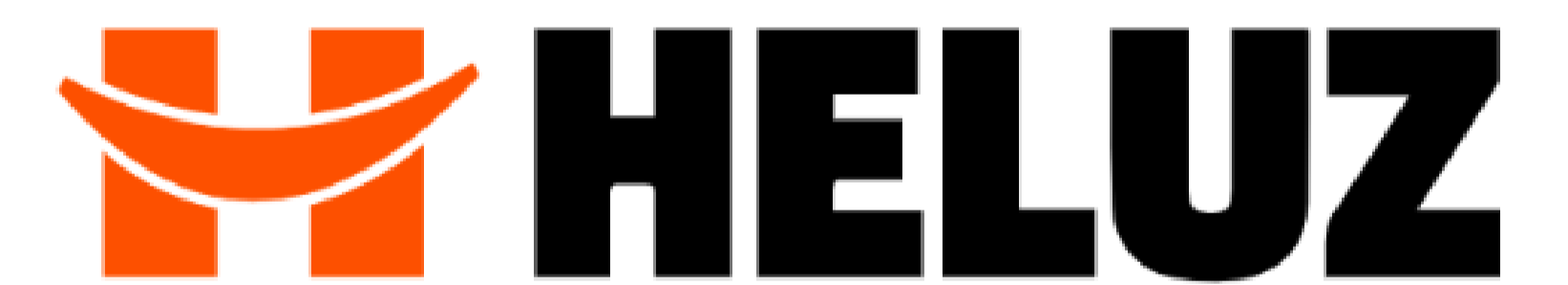

ZODPOVĚDNÝ PROJEKTANT Balcar Vit	VYPRACOVAL Balcar Vit	KONTROLOVAL Ing. WASSERBAUER	STŘEDNÍ PRŮMYSLOVÁ ŠKOLA STAVEBNÍ AKADEMIE STANISLAVA BECHYNĚ JHLAVSKÁ 628 HAVLÍČKŮV BROD
INVESTOR MUDr. Ondráček Ondřej, MUDr. Ondráčková Iveta, Na Spravedlnosti 3217 STAVEBNÍ ÚŘAD : MÚ Havlíčkův Brod			FORMÁT A 1
RODINNÝ DŮM k.ú. HAVLÍČKŮV BROD, p.č.659/72 ARCHITEKTONICKE VÝKRESY			DATUM 18.05.2024
VIZUALIZACE			STUPĚN ŠKOLNÍ
			Č. ZAKÁZKY 3A-2023/24-01
			Č. VÝKRESU 9.